

Jesi città regia

con il patrocinio di



REGIONE
MARCHE



PALIO DI SAN FLORIANO[®]



Posterna



S. Benedetto



S. Pietro



S. Croce

JESI CENTRO STORICO

4 - 14 MAGGIO 2 0 2 3



#ceraunavolta
#paliosanfloriano



X X V I
EDIZIONE



Sapore di Mare®

**Ittici, Alimentari Congelati
e Gastronomia**

Bisba srl - Via Bordononi, 7 - 60035 JESI
Tel. 0731 208745

Società di consulenza in materia di
AMBIENTE, SICUREZZA NEI LUOGHI DI LAVORO e in IGIENE
degli **ALIMENTI** con accreditato Laboratorio di Analisi

igienstudio

Viale del Lavoro, 37/A - 60035 JESI (AN)
Tel. 0731.203232 - Fax 0731.201714
www.igienstudio.it • info@igienstudio.it

CICCOLI E BRUNORI



**ONORANZE FUNEBRI
SALA DEL COMMIATO**

via Don A. Battistoni 2A
0731 56619, Jesi (An)



UISP
aps

sportpertutti

Comitato di Jesi



ALTERNATIVE di HCD

Piazza Caduti sul Lavoro, 4 - Jesi - Tel. 0731 56670

ALBANESI STEFANO

impianti elettrici
antenne e videocitofonia

Via S. Antonio da Padova, 2
JESI (AN)
Cell.: 347 3309285
Mail: stefanalb@tiscali.it



ALTERNATIVE di HCD

Via San Francesco, 27 - Jesi (An)
Tel. 0731 205659
E-mail: pasticceriazoppi1968@gmail.com



GIANLUCA FERRETTI
Photographer

FOLLOW ME ON  

- SHOOTING PROFESSIONALI
- FESTE PRIVATE
- FOOD EXPERIENCE
- PET PHOTOGRFY
- MATRIMONI

+39 327 0679245
www.gianlucaferrettiphotographer.it
info@gianlucaferrettiphotographer.it



INDICE

Il saluto del presidente Organigramma	pag.	5
Convegno storico “Ordini religioso-cavallereschi e hospitalitas a Jesi e in Vallesina nel MedioEvo”	pag.	7
I Quartieri di Jesi	pag.	8
I Comuni del Palio	pag.	9
X Concorso del piatto tipico medievale	pag.	10
Centro Storico (piantina)	pagg.	12 13
Le Taverne del Palio	pagg.	14
Programma del Palio	pagg.	15 16 17 18
Gruppi Storici	pagg.	19 22
Ringraziamenti	pag.	23



CASA FUNERARIA SANTARELLI

339 4035497
333 2497511

LUOGO RISERVATO ED ACCOGLIENTE
DOVE TRASCORRERE GLI ULTIMI MOMENTI
ACCANTO AL PROPRIO CARO

MONSANO via Marche, 54 accanto al Mercatone Uno

Santarelli
ONORANZE
FUNEBRI



CENTRO SPORTIVO ITALIANO

**P.zza Federico II, 7 . Jesi (AN)
Tel. 0731 56508**



info@avisjesi.it - www.avisjesi.it



MASSIMO FERRETTI

TRATTORIA
ANTONIETTA

di Castaldi Roberta

Via Garibaldi 19 - 60035 Jesi (AN)
Tel. 0731.207173



BIKE & TRIKE
BY Centanni
COSTRUZIONE VELOCIPEDI A DUE E TRE RUOTE

TELAI COSTRUITI IN ITALIA

Via XXIV Maggio, 42/A - 60035 JESI (AN)
Cell. **331 4906216**



**nuovo
spazio
studio
danza**



Grafica | Stampa | Web | Eventi

Seguici su



SEDE E REDAZIONE: VIA RISORGIMENTO, 189/A
MOIE (AN) - TEL. 0731 701404
www.gammastudiografico.it | www.leggopassword.it



**MAGAZINE DELLA
VALLESINA**



DONZELLI GROUP
SERVIZI INTEGRATI PER L'AUTO

Via dell'Artigianato, 1 ◀ 60030 ▶ Angeli di Rosora (AN) Tel. 0731 811030 Fax. 0731 817007
www.donzelligroup.it info@donzelligroup.it



**MUSEO
FEDERICO II**
STUPOR MUNDI - JESI

**LAB
MATTEO
BALEANI**

LABORATORIO DI MARKETING

CONSULENZA MARKETING
SOCIAL MEDIA MANAGER
VIDEO FOTO PROMOZIONALI
ANALISI ATTIVITÀ E WEB
ORGANIZZAZIONE
E PROMOZIONE EVENTI

320 164448 | baleani.matteo@gmail.com

IL SALUTO DEL PRESIDENTE



Ed eccoci qui, dopo cinque anni di presidenza a raccontarvi quella che sarà la XXVI edizione del Palio di San Floriano. Un grande onore e orgoglio per me presentarvi l'evento che quest'anno, come tema, andrà a ripescare quello che "C'era una volta" nel nostro territorio e allo stesso tempo poggerà il fianco al mondo delle favole, a partire dalla copertina.

Dopo la scorsa edizione, definita come quella della rinascita, per quanto riguarda gli eventi di grande portata siamo pronti a proporre tante novità, intrattenimento e voglia di stare insieme divertendosi, rispettando tutte le norme relative alla sicurezza.

La sicurezza, tema molto importante del quale ho il piacere di occuparmi in prima persona insieme alla nostra squadra, ingegneri, forze dell'ordine e a tutti i volontari i quali ringrazio enormemente. Nel programma di quest'anno viene consolidato il format dei dieci giorni che, dal 4 Maggio permetterà agli spettatori di vivere sia la rievocazione storica, sia le attività legate alla vallesina e al tema proposto. Un programma molto ricco con diversi ospiti provenienti da varie parti d'Italia. In questa edizione abbiamo cercato di incrementare, oltre alla parte rievocativa e ludica, anche la parte culturale con l'inserimento di mostre fotografiche a tema, convegni, presentazione di libri e ricerche.

Come di consueto abbiamo l'onore di avere gli ospiti dalla nostra città gemellata tedesca, Waiblingen. Molte saranno le collaborazioni con le associazioni e le tante realtà del territorio con la riconferma della gara equestre che avrà una sua centralità con un corteo che si sposterà anche al di fuori delle mura del centro storico.

Non mancherà di certo la parte relativa al gusto attraverso le taverne le quali, dopo il miglioramento della situazione pandemica, sono tornate alla carica con la voglia di essere presenti e permettere ai visitatori che vivono la rievocazione un'esperienza a tutto tondo.

Un pensiero di gratitudine va anche agli oratori e alle comunità parrocchiali, alla Diocesi di Jesi, al Comune di Jesi, ai Comuni della Vallesina e a Jesi Servizi sempre disponibili al dialogo e comprensivi verso chi mette anima e corpo nel grandissimo mondo del volontariato e nel Palio di San Floriano.

Un ringraziamento particolare va al Comitato Abitanti Centro Storico e a tutti i residenti per la pazienza verso i disagi che una manifestazione di queste dimensioni naturalmente crea. Siamo felici e orgogliosi di come il rapporto di collaborazione e dialogo con il Comitato sia cresciuto negli anni e per questo li ringraziamo. Quest'anno quindi un palio che subirà alcuni cambiamenti anche dal punto di vista delle piazze. Potremmo ammirare un bellissimo mercato medievale in Piazza della Repubblica, un accampamento medievale in Piazza Colocci con le gare serali degli arcieri e tutti i bellissimi spettacoli dei gruppi associativi in Piazza Federico II, una piazza che si presta per gli spettacoli e diventerà, da quest'anno, il fulcro principale della manifestazione. Grazie a tutti gli sponsor e ai soggetti che ci sostengono con il loro contributo. Ogni anno credono al nostro progetto culturale che portiamo avanti nel tempo. Senza di loro non sarebbe possibile visto il continuo aumento dei costi. Grazie di cuore al pubblico, che dopo l'anteprima dello scorso anno, spero di rivedere sempre più numeroso, con il sorriso e la voglia di partecipare agli eventi che verranno proposti. Infine, ma ugualmente importante, un grande grazie a tutti i nostri soci, al consiglio direttivo, alla regia e ai gruppi storici, motore trainante dell'intera associazione.

Un augurio quindi a tutti voi per vivere al meglio questo momento di festa, di tradizione, di cultura e spensieratezza.

ORGANIGRAMMA

Presidente: Emanuel Santoni

Vice presidente: Silvia Pennacchioni

Tesoriere: Sandro Brilli

Segretario: Matteo Giampieri

Consiglieri: Giancarlo Catani, Carlos Alberto Owen,
Matteo Baleani, Elisa Pacenti, Chiara Cascio,
Mauro Boccacci, Tommaso Ulissi

Assistenza Spirituale: Don Claudio Proccichiani

Comitato Storico Scientifico

Coordinatore: Chiara Cascio

Referente: Maria Cristina Zannotti,

Gianni Barchi

Fotografi del Palio

Nicola Gori, Stefano Grilli,

Valerio Lancioni, Gianluca Ferretti

Presentatori della Manifestazione

Selena Abatelli, Carlos Alberto Owen

Giuria "Piatto Tipico"

Dott.ssa Giorgia Chiariotti, Prof. Francesco Civerchia,

Tommaso Ulissi, Lara Alessandrini

Regia e Coordinamento

Francesca Bocchini, Ylenia Tarcuccia,

Alessandro Ferranti, Luca Aponte,

Lara Alessandrini, Matteo Baleani

Coordinatore Social Media

Matteo Baleani

Associazione Ente Palio San Floriano:

Via Andrea da Jesi, 6 Jesi

Tel. 331 6535639

320 1641448 - 333 9023523

www.paliosanfloriano.it

email: paliodisanfloriano@gmail.com

pagina facebook: Ente Palio San Floriano

pagina twitter: @San_Floriano

Youtube: Ente Palio San Floriano

Instagram: [entepaliosanfloriano](https://www.instagram.com/entepaliosanfloriano)

Nuovo Opel GRANDLAND.

Be yourself. Get Everything.

Ibrido, benzina e diesel.

Anche Noleggio a lungo termine
per privati, aziende,
professionisti!

**Ti aspettiamo da #Almauto
per provarla!**



ALMAUTO Concessionario Opel

Jesi (An) - www.almauto.it - 0731 605590



**META'BAR
META'NO**

+39 347 484 6095 📞
VIA CANTIERE VECCHIE 19 📍



**BUONO
SCONTO!
BIRRETTA PIÙ
PANINO € 7!**

*promozione valida fino al
10 giugno solo a pranzo!*

HEMINGWAY
arte musica & cocktails

TRATTORIA DELLA FORTUNA
teléfono 0731 207223 - Jesi AN
teléfono 0731 207223 - Jesi AN

Corte Clementina
B&B nella Vallesina

Via Clementina, 18 - 60035 Jesi (An)
Tel. 333 8911830 - corteclementina@gmail.com
www.bebcorteclementina.it

COMPRAVENDITA AUTO NUOVE ED USATE **AUTONOLEGGIO**

4WheelsPassion.com

Acquistiamo la tua auto...
chiedi una valutazione!

Auto per Passione

4WheelsPassion.com

Tel. **+39 339 68 50 365** E-mail: **4wp.com@gmail.com**

Ubaldi
FOTOVIDEO

di Luca e Lucia Ubaldi s.a.s.
Via Gramsci n.7 - Jesi - 0731 207223

natalucci
esperti in materia

esperienza
e passione
per la casa
e l'edilizia

Jesi, Viale Don Minzoni, 16/a Tel. 0731/207217 **www.natalucci.it**

Ludoteca Comunale
di Jesi
"La Girandola"

COOSS
/ Infanzia

Via San Giuseppe, 20 - Jesi (AN)
Tel. 0731 213888

CONVEGNO STORICO

ORDINI RELIGIOSO-CAVALLERESCHI E HOSPITALITAS A JESI E IN VALLESINA NEL MEDIOEVO

JESI, PALAZZO DEI CONVEGNI - 11 MAGGIO ORE 17,30

Saluti iniziali a cura Giancarlo Catani consigliere dell'Ente Palio San Floriano

Intervengono:

Dott. Gianni Barchi: "Hospitalitas tra XII e XII secolo"

Prof.ssa Maria Cristina Zanotti: "Testimonianze Templari a Jesi nella Chiesa di San Marco e di San Nicolò a Jesi"

Coordinamento comitato storico-scientifico:

Maria Cristina Zanotti e Chiara Cascio

CONVEGNO ORGANIZZATO IN COLLABORAZIONE CON

Italia
Nostra

Cibariando Pesce & Dintorni Via Montello 4 Jesi

Braciando
Carne & Dintorni

Ristorante Braceria Cocktail Bar
Via Bagnatora, 22 Bis - Jesi (An)
Zona MAZZANGRUGNO a 4 KM DALL'USCITA JESI CENTRO

**PER FESTEGGIARE
LA TUA CERIMONIA
CON CHI VUOI**

Info
353 4278198

Dal LUNEDI al VENERDI solo la SERA
SABATO e DOMENICA: PRANZO e CENA

Braciando Carne & Dintorni Via Bagnatora 22 bis 4 Jesi

ABY

ASSICURAZIONI
SERVIZI

SCOPRI LA TARIFFA RCA
PIU' CONVENIENTE
PER TE!

Inviaci un messaggio
whatsapp o una e-mail
con il numero di targa
RICEVERAI IL NOSTRO
MIGLIOR PREVENTIVO.

ABY PARTNER NEW OFFICE
JESI - Piazzale Anna Ciabotti, 4 - CC ARCOBALENO
agenzia.jesi@libero.it 334 9471063

I QUARTIERI DI JESI: NOMI E STEMMI DEI QUARTIERI STORICI DI JESI



POSTERMA: Porta San Floriano (oggi Porta Garibaldi) - Postierla - Chiesa di San Floriano. La devozione e l'importanza che il popolo jesino dava a San Floriano è evidente in questo quartiere. Vi si trovano, infatti, una attigua all'altra, una porta, una piazza, una chiesa ed un borgo fuori mura, presso l'attuale salita Garibaldi, tutte dedicate al Santo. La piazza era molto più grande dell'attuale Piazza Federico II e disposta in senso longitudinale. Vi si tenevano i festeggiamenti del Patrono di Jesi, con la presentazione del Pallio e con i giochi. La chiesa era il perno della vita ecclesiastica della città e viene indicata come parrocchia fino alla fine del 1400. Vista l'impossibilità di usare il nome del Santo per indicare un punto preciso della città, venivano usati altri riferimenti: il più usato era la pusterla, o postierla, dell'attuale Palazzo Battaglia, restaurata ed usata oggi come risalita da via N. Sauro a Piazza Ghislieri.



SAN BENEDETTO: Porta Cicerchia (oggi chiusa) - Chiesa di San Benedetto. Porta Cicerchia veniva usata come passaggio pedonale, visto il notevole dislivello tra la strada esterna e quella interna alle mura. Posta ad est, collegava la zona di San Savino con quella "a Valle", interna alle mura, detta di San Benedetto, dal nome della chiesa che nel Medioevo si trovava presso la via omonima. La porta fu chiusa nel 1836, per impedire il diffondersi del colera proveniente da Ancona.



SANTA CROCE: Porta San Martino (oggi Arco del Magistrato) - Chiesa di Santa Croce. Già nel 1072 si parlava della chiesa di Santa Croce che il Monastero di Fonte Avellana possedeva nel campo di Massicciano, fuori porta San Martino, detta poi porta della Rocca ed oggi Arco del Magistrato, che corrisponde all'area di Piazza della Repubblica. La Chiesa, probabilmente retta da una piccola comunità di monaci Camaldolesi, godeva di notevoli beni e nel suo interno veniva conservato un importante archivio. Era ancora presente nel 1473, per poi essere ricostruita all'interno delle mura per renderla più sicura e protetta. Pur avendo una buona rendita, cadde in disuso alla fine del 1500.



SAN PIETRO: Porta Valle (Porta Pesa) - Chiesa di San Pietro. La zona detta "a valle" è la più antica e popolare della città e può essere considerato il primo vero Rione di Jesi. La chiesa di San Pietro è una delle più antiche, facendola risalire al periodo Longobardo. Originariamente aveva l'ingresso verso Costa Baldassini ed era una delle tre parrocchie presenti all'interno delle mura nel 1300. In seguito all'incendio del 1720 fu ricostruita con le attuali forme. L'estensione delle abitazioni oltre Porta Valle era condizionata dal vallato, realizzato nel 1303, che rendeva la zona non molto salubre.



I COMUNI DEL PALIO



AIRO



BELVEDERE OSTRENSE



CASTELBELLINO



CASTELPLANO



CUPRAMONTANA



FILOTTRANO



JESI



MAIOLATI SPONTINI



MERGO



MONSANO



MONTE ROBERTO



MONTE SAN VITO



MONTECAROTTO



MORRO D'ALBA



POGGIO SAN MARCELLO



ROSORA



SAN MARCELLO



SAN PAOLO



SANTA MARIA NUOVA



SERRA DE' CONTI



SERRA SAN QUIRICO



STAFFOLO

ALBO D'ORO PALIO SAN FLORIANO

1996 Mergo
 1997 Castelplano
 1998 Jesi
 1999 Jesi
 2000 Castelplano
 2001 Santa Maria Nuova
 2002 Mergo
 2003 Non Assegnato

2004 San Marcello
 2005 Monsano
 2006 Mergo
 2007 Castelbellino
 2008 Staffolo
 2009 Montecarotto
 2010 Monte Roberto
 2011 Belvedere Ostrense
 2012 Belvedere Ostrense

I COMUNI VINCITORI

2013 Castelplano
 2014 Jesi
 2015 Jesi
 2016 Airo
 2017 Jesi
 2018 Serra de' Conti
 2019 Maiolati Spontini
 2022 Belvedere Ostrense
 2023



X CONCORSO "PIATTO TIPICO"

Come tutti gli anni Jesi torna indietro al a.D.1200 e da sera a tarda notte i vicoli del centro storico diventano Taverne che faranno assaporare ai commensali i cibi e le bevande di quel tempo. Anche quest'anno premieremo chi ci farà, al meglio, immergere nell'atmosfera medievale, facendoci degustare, in ambienti suggestivi, i piatti tipici dell'era. Una selezionata Giuria stilerà una classifica per decretare il miglior "Piatto Tipico" assaggiando la pietanza, o il dolce o la bevanda che ogni taverna avrà scelto di presentare in concorso e sul "Fanciullicus" ovvero un piatto per ragazzi. Entrambi dovranno essere sempre presentati e serviti per tutte le giornate del Palio.

"PIATTO TIPICO"

Per la realizzazione del Piatto Tipico, dovrà essere utilizzato (almeno) un ingrediente indicato dalla medesima Giuria tra i seguenti:

PIETANZE:

- 1 - Pollo
- 2 - Cipolla
- 3 - Maiale



DOLCI:

- 1 - Fragola
- 2 - Miele
- 3 - Cannella



BEVANDA:

- 1 - Chiodi di Garofano
- 2 - Anice Stellato
- 3 - Sapa



La Taverna presenterà il piatto in gara su una **Alabarda** posta all'ingresso della taverna, se concorrerà con una pietanza, su uno **Scudo** se, invece, gareggerà con un dolce, o su un **Calice** se sarà in concorso con una bevanda.

"FANCIULLICUS"

Per la realizzazione di tale piatto, dovranno invece essere utilizzati almeno uno dei seguenti ingredienti:

PIETANZE:

- 1 - Vitello
- 2 - Uova
- 3 - Formaggio

DOLCI:

- 1 - Pere
- 2 - Miele
- 3 - Limone

BEVANDA:

- 1 - Miele
- 2 - Mirtillo
- 3 - Anice



Sarà esposto su una **Bambola** all'ingresso della taverna.

Casalini, dal 1939 orgoglio italiano!



AutoJesi

393 331 41 28

Via Gallodoro 63/A
60035 JESI (AN)
Tel. 0731 211923
www.autojesi.it

si guida a 14 anni



Kirikù



ARCHEOCLUB D'ITALIA
APS



Massimo Ferretti
CIRCOLO CULTURALE JESINO
SCRITTO SU PELLICOLA

IN COLLABORAZIONE CON LA
BIBLIOTECA PLANETTIANA

DALL'11 AL 14 MAGGIO
PALAZZO DEI CONVEGNI

**“C'ERA UNA
VOLTA A JESI”**



In esposizione sarà possibile ammirare una piccola parte del prezioso materiale contenuto nell'archivio della biblioteca riguardante immagini e documenti storici che vanno dal 1850 al 1930 di eventi e personaggi legati alla città.



via pergolesi, 12
Jesi (AN)

tel. 0731-299210
thecoffeyway.com



idrotermosolare

di Salvoni C. & C. snc

Assistenza caldaie
Impianti idrici, termici, solari
Condizionamento ed energie rinnovabili

Numero verde 800 500 271

Jesi (An) - Via Campania, 29

www.idrotermosolare.it - info@idrotermosolare.it



Timber Solution

Costruzioni in legno,
paglia e materiali
naturali, per:
privati
professionisti
imprese



Ing. Fabio Grassucci

Via Raffaello Sanzio, 18 – 60035 Jesi (AN)

Tel. 0731 1922031 – 347 2223080 Mail. gjeiffe@gmail.com Wapp. 347 2223080



Viale della Vittoria, 143/A
JESI

(Di fronte al vecchio Ospedale)

Tel. 0731 842941

quellideltelefonino@gmail.com

AGRICOLA
LA BOTTEGA...
 ...DALLA NOSTRA TERRA. ALLA VOSTRA TAVOLA!
PIANDELMEDICO
 caseificio agricolo piandelmedico
 www.agricolapiandelmedico.it



JESI Via Piandelmedico, 101 - Tel. 0731 208397

Scarponi
CARROZZERIA



Soccorso stradale
 339 4571843

Viale Don Minzoni, 5/B - JESI (AN) - Tel. 0731 202566
 www.carrozzeriascarponi.com - info@carrozzeriascarponi.191.it

ARTI GRAFICHE JESINE

ETICHETTE ADESIVE IN BOBINA

- tipo-litografia
- nastri personalizzati
- stampa digitale
- edizioni, cataloghi
- locandine, volantini
- depliant, manifesti
- stampa a caldo e rilievo

JESI - Via Abruzzetti, 2
 Tel. 0731.207562
 artigrafichejesine@tiscali.it

Galleria del Bambino
 di Brociani Lovella & C. P.S.I.P.

Viale della Vittoria, 125 - 60035 Jesi (AN)
 Tel/Fax 0731.204535
 www.galleriadelbambino.it
 Galleria del Bambino

Country House
RISTORANTE PIZZERIA
 degli **Ulivi del Monte**
 su Tana Libera Tatti



Via Moruco, 2/c - 60037 Monte San Vito (An)
 Info e prenotazioni Cell. 388 8230897 - gliulividelmonte@gmail.com

ROSSI MASSIMILIANO & C. s.a.s.
 Amministrazione condomini

SERVIZI
SERO

Largo S. Allende, 14
 60035 JESI (AN)
 Tel. e Fax 0731 214032
 Cell. 339 6580116
 condominirossi@gmail.com

'958



PAN Noleggio Autoveicoli

la Vita è un viaggio...

ONORANZE FUNEBRI

DAVID
 JESI
 I.C.O.F.

VIA SALVEMINI, 2/4
 JESI (AN)
 info@davidicof.it



CASA del COMMiato - Tel. 731 212163 / 212800





-  MOSTRE
-  SCORCI MEDIEVALI
-  GARE E GIOCHI MEDIEVALI

- ### LEGENDA
-  PUNTI DI INFORMAZIONE
 -  1 TAVERNA SAN FLORIANO
 -  2 TAVERNA CASTRUM BELVERIDIS
 -  3 HOSTARIA DEI COMMEDIANTI
 -  4 TAVERNA LI CONTI
 -  5 TAVERNA SANTA CROCE
 -  6 LOCANDA CODA DI GALLO
 -  7 LA LOCANDA DI LEÓ
 -  8 TAVERNA LA POLVERIERA
 -  9 CASETTA DE LO ENTE PALIO
 -  SERVIZI IGIENICI:
P.zza INDIPENDENZA, P.zza BACCIO PONTELLI, VIA SANTONI
 -  SERVIZI IGIENICI PER DISABILI:
VIA FARRI, P.zza BACCIO PONTELLI



Le Taverne de lo Palio

CASSETTE DE LO ENTE PALIO
P.zza della Repubblica e P.zza Spontini



**VINO
& BIRRA**



3 HOSTARIA DE LI COMMEDIANTI

Via delle Terme (dietro il Duomo)

premiata nelle ultime due edizioni del palio
per lo miglior piatto e la miglior taverna

**giovedì 11
Cena con delitto**
Porsi limitati - prenotazione!

- **Lo fermafame**
Antipasto all'italiana
- **Juppa allo Svampo de lo Speziale**
Zuppa di farro servita nella pagnotta
- **Lasanis bianche de lo coco Berardo**
Lasagne con ragu marchigiano
- **Lo porco al forno**
Capocollo e spalla di maiale con verdura di stagione
- **Delizie de la Popolana infinte**
ne lo Jppocrasso
Frutta e dolce

*e finché n'avrete sete
acqua e vin
sempre avrete!*

Se lo posto vorrai trovar, da la comare Sabina dovrai prenotar:
0731 59495 - 338 3638426

6 LOCANDA CODA DI GALLO

Piazza Baccio Pontelli

Da Giovedì 11/5 a Domenica 14/5
(Pranzo: Aperti Sabato 13/5 e domenica 14/5) – giochi medievali

ANTIPASTO
Tagliere Medievale
Bruschette arcobaleno

PRIMI
Vincisgrassi del Mezzogiorno
(Ragu di suino della Marca)
Lenticchie di Mastro Piero
(Lenticchie con polpettine di pollo e tacchino)

SECONDI
Crescia di polenta
(erbe, prosciutto, salsiccia)
Galletto Agrumato

(Coscia di pollo, sfilacci di pollo, lattuga)

DOLCI
Ciambellò de Nonna Terè

IL LOCANDIERE CONSIGLIA
Palio Moscow Mule
(Vincitore bevanda tipica 2018)
Elisir di Costanza
(Vincitore bevanda tipica 2016)
Mojito Medievale
Spritz Celtico
Essenza di Baccio
Nettare degli Dei

 **Seguici su Fb**
CODA DI GALLO

Info e prenotazioni (solo giovedì e sabato/domenica a pranzo)
Filippo 333 5752934 (anche su WhatsApp)

1 TAVERNA SAN FLORIANO

Via San Marino (P. Baccio Pontelli)

DA GIOVEDÌ 11 A DOMENICA 14:

- Lasagne con verdure o lasagne con carne
- Coniglio disossato ripieno o spezzatino di cinghiale
- Erbe di campo di contorno
- Acqua vino dolce e visciola

**Menù anche
da asporto,
tutto su
prenotazione.**

€ 25,00

SABATO 6:

- Tagliere ricco
- Acqua e Vino
- Dolcetto ed assaggio di visciola

€ 20,00

- Tagliere da asporto
anche in versione
vegetariana

€ 15,00

Per prenotazioni
393 9339909



4 TAVERNA LI CONTI

Piazza Spontini

PE' 'NCOMINCIA'

- Vincisgrassi de la dama Simona
- Polenta de cicerchia coi funghi e la salsiccia

PE' CONTINUA'

- Spezzatino de "lo Conte" con riso
- Pasticcio del Principino

CONTORNI

- Erbe de lo campo strascinate
- Vignarola medievale
(fava, piselli e carciofi)

CRESCIE

- Artigianali co li prodotti de la pista

PE' LO VIANDANTE

- Panino co lo porco

DOLCI

- Cantucci fatti in casa
- biscotti caserecci alla Vernaccia

BEVANDE

- Acqua
- Vino bianco/rosso
- Birra
- Vino de Visciola

**Aperti anche
sabato a pranzo**

Se lo posto vuoi trovare all'oste puoi chiamare
NICOLA 339 6447114 - MIRKO 347 2653596
MAURO 347 3478602

7 LA LOCANDA DI LEÒ

Piazza Ghislieri

11 - 12 - 13 et 14 Maggio. Aperto anche sabato a pranzo.

PE COMINCIA'

- La Lasagna de lo Contadi
(lasagna bianca con salsiccia, funghi e formaggi)
- La zuppa della badessa
(zuppa di cicerchia con verdure)

PE CONTINUA'

- Lo stinco di Leò
- (stinco disossato con cipolle al miele)
- Lo porco nel piatto
(porchetta di maiale con contorno a scelta)
- Lo vitello pe li munelli
(cotoletta di vitello impanata al forno)

CONTORNI

- Erbe strascinate
- Fave al finocchietto

DOLCI

- Li dolcetti della sora Angelica

PE LI VIANDANTI

- Piadina con prosciutto, erbe e pecorino
- Pani co lo porco

PE BÈ

- Acqua, Birra, Vino bianco e rosso, Vino di visciola

Allora que spetti non te fa coglionà, pia el telefono e tira via a prenotà
Giovanni 339 1083234 - Massimo 347 9301217
Elisa 340 9473186

2 TAVERNA CASTRUM BELVIDERIS

P.zza Indipendenza (P.zza del Comune)

LO MANGIARE

- Tagliatelle del Podestà (tagliatelle al coniglio)
- Tagliatelle del popolano (tagliatelle carciofi, guanciale e salsiccia)
- Vellutata di legumi (piatto vegetariano)
- Bocconcini del giullare (bocconcini di maiale al vino lacrima)
- Erbe di campo strascinate
- Panino con la goletta (guanciale passato sul fuoco)
- Panino con il prosciutto

- Pizzigotti Belverideris (biscotti con mandorle e uvetta)
- Cresciole Dolci Fritte
- Piatto Dolci del Castello

Info e Prenotazioni

333 4581721 (Marco)
347 0791554 (Matteo) - 347 8458481 (Luca)

Organizzata dall'Associazione La Raganella
Musiche e Canti Popolari Marchigiani

Sabato e Domenica aperti anche a pranzo

5 TAVERNA SANTA CROCE

Via Lucagnolo n 1

PE' STA COMODO

- Tajere casereccio
- Tajere de magro
- Pregusto de cacio

SE C'HAI FRETTA

- Focaccia farcita
- Pani co lu porcu

DOLCI

- Per addolcire il grugno
- Maritozzi e ciambelle con farcia e bianco mangiare
- Dolci misti...ovviamente li mejo

**CIBI E DOLCI
PER CELIACI
RIGOROSAMENTE
PREPARATI.**

CE L'AVEMO SOLO NOI!

Per prenotazioni

GIOVANNI 331 7876503 (Whatsapp)

8 TAVERNA LA POLVERIERA

Piazza Baccio Pontelli

Aperto anche a pranzo sabato e domenica

ANTIPASTI

- Frittata mentastro e salsiccia
- Tagliere affettati e formaggi

PRIMI

- Lasagna salsiccia e verdure

Zuppa di legumi

SECONDI

- Spiedini di pollo con verdure
- Panino con la porchetta

CONTORNI

- Erbe miste ripassate
- Fava in porchetta con salsiccia

DOLCI

- Biscotti al vino
- Ciambellone
- Torta di mele

BEVANDE

- Vino bianco e rosso
- Vino di visciola
- Birra

Seguetece anche su 
TAVERNA LA POLVERIERA

Per info e prenotazioni:

Francesco 349 4678244 - Emanuele 335 8466945
(preferibile su Whatsapp)

PROGRAMMA

📅 GIOVEDÌ 4 MAGGIO - SCAMPANADA DE SAN FIORÀ

ORE 9:00/18:00 – PIAZZA DELLA REPUBBLICA: Fiera di San Floriano a cura del Comune di Jesi

ORE dalle 17.00 alle 20.00 – GALLERIA DEL PALAZZO DEI CONVEGNI: Mostra Fotografica “Stagioni” a cura di Pierpaolo Mingo e distribuzione Libretti Palio

ORE 17:00 – CATTEDRALE: Ritrovo dei bambini per la Scampanada de San Fiorà

ORE 17:15 – CATTEDRALE: Benedizione delle campane

ORE 17:30 – DALLA CATTEDRALE AL PALAZZO DEI CONVEGNI: Corteo delle campane accompagnato dal gruppo Tamburi Junior, San Floriano e il diavolo

ORE 17:30 – PALAZZO DEI CONVEGNI: Apertura banchetto delle pigotte medievali a cura dell'Unicef Jesi

ORE 18:00 – PALAZZO DEI CONVEGNI: Arrivo del corteo delle campane e rappresentazione della Leggenda di San Floriano e il diavolo

ORE 18:15 – PALAZZO DEI CONVEGNI: Concerto musicale studenti Scuola Media Lorenzini Istituto San Francesco Jesi

ORE 18:30 – CATTEDRALE: Il Vescovo celebra la messa per San Floriano

📅 VENERDÌ 5 MAGGIO – ASPETTANDO IL PALIO

ORE 10:00/12:00 e dalle 17.00 alle 20.00 – GALLERIA DEL PALAZZO DEI CONVEGNI: Mostra Fotografica “Stagioni” a cura di Pierpaolo Mingo e distribuzione Libretti Palio

ORE 18.00 - PALAZZO DEI CONVEGNI: Presentazione ricerca “Sveva, l'origine del nome” a cura di Giorgio Marchetti

ORE 21:00/24:00 - MUSEO FEDERICO II: Stupor in tabula, giochi da tavola per bambini. Costo 15€ Prenotazioni al: 3487757859

📅 SABATO 6 MAGGIO – ASPETTANDO IL PALIO

MUSEO FEDERICO II

C'era una volta...al Museo Federico II

Spazio bambini gratuito per colorare, leggere e divertirsi insieme all'aperto

ORE 10:00 il cuore di Giovanna D'Arco di Michelangelo Rossato

ORE 11:00 La corona del re di Muzo e Charlotte Mollet

ORE 12:00 Le storie di re Artù e dei suoi cavalieri di Franco Cardini

ORE 10:00/12:00 e dalle 17.00 alle 20.00 – GALLERIA DEL PALAZZO DEI CONVEGNI: Mostra Fotografica “Stagioni” a cura di Pierpaolo Mingo e distribuzione Libretti Palio

ORE 17.30 – PALAZZO DEI CONVEGNI: Presentazione del libro “Il Palio di San Floriano, nel cuore e nella storia della città di Jesi” di Giancarlo Catani

ORE 17:00/19:00 – MUSEO FEDERICO II: Stupor in tabula, giochi da tavola per bambini. Costo 10€ Prenotazioni al: 3487757859

ORE 20:30 – TAVERNA SAN FLORIANO: Cena a tema e successiva visita del Torrione di Mezzogiorno in collaborazione con i Templari

ORE 21:00 – CIRCOLO CITTADINO: Cena con delitto medievale “C'era una volta l'hostaria dei peccatori

ORE 21:00/24:00 – MUSEO FEDERICO II: Stupor in tabula, giochi da tavola per bambini. Costo 15€ Prenotazioni al: 3487757859

Il programma potrebbe subire variazioni a seconda delle condizioni meteorologiche.



FlyFood

La cucina che vuoi tu. Dove vuoi tu



seguici su: flyfood @flyfooditaly



RE/MAX
AEQUITAS

Il nostro Gruppo
è la migliore **soluzione**
per ogni esigenza
immobiliare

JESI, SENIGALLIA, MOIE E ANCONA SUD
t. 0731 710000 | www.remax.it/aequitas



BIRRIFICIO A JESI DAL 2016

CASA DEL TORTELLINO

URBANI
GASTRONOMIA
PASTA FRESCA

JESI (AN)

V.le Verdi, 26
Tel. 0731 212442



**PASSAGGI
di PROPRIETÀ'
RINNOVO PATENTI**

Delegazione ACI JESI
Viale della Vittoria, 21 - Tel. 0731 212828

DOMENICA 7 MAGGIO - ASPETTANDO IL PALIO

ORE 10:00/12:00 e dalle 17.00 alle 20.00 – **GALLERIA DEL PALAZZO DEI CONVEGNI:** Mostra Fotografica “Stagioni” a cura di Pierpaolo Mingo e distribuzione Libretti Palio

MUSEO FEDERICO II

C’era una volta... al Museo Federico II

Spazio bambini gratuito per colorare, leggere e divertirsi insieme all’aperto

ORE 10:00 Ivar e Slava fratelli vichinghi di Franco Cardini

ORE 11:00 I disegni segreti di Veronique Massenot e Bruno Pilorget

ORE 12:00 Castelli e Cavalieri di Magdalena

ORE 17:00/19:00 - **MUSEO FEDERICO II:** Stupor in tabula, giochi da tavola per bambini. Costo 10€ Prenotazioni al: 3487757859

LUNEDÌ 8 MAGGIO - ASPETTANDO IL PALIO

ORE 10:00/12:00 e dalle 17.00 alle 20.00 – **GALLERIA DEL PALAZZO DEI CONVEGNI:** Mostra Fotografica “Stagioni” a cura di Pierpaolo Minghi e distribuzione Libretti Palio

ORE 18:00 – **PALAZZO DEI CONVEGNI:** Convegno “Ritmomakia: gioco musicale/matematico di un tempo” In collaborazione con Maruska Giannatale

MARTEDÌ 9 MAGGIO - ASPETTANDO IL PALIO

ORE 18.00 – **INFORMAGIOVANI (GIARDINI VIA SALVADOR ALLENDE)** Inaugurazione panchine europee con sbandieratori e tamburi del palio di san floriano

ORE 21.15 – **PALAZZO DEI CONVEGNI:** Convegno “Jesi, una metropoli del medioevo, radici di una visione europea” con l’intervento della prof.ssa Simonetta Torresi

MERCOLEDÌ 10 MAGGIO - ASPETTANDO IL PALIO

ORE 18:00 - **MUSEO FEDERICO II:** Laboratorio didattico “Alla scoperta del Palio”. Costo 5€ Prenotazioni al: 3487757859

GIOVEDÌ 11 MAGGIO - PALIO DI SAN FLORIANO

ORE 17:00/20:00 – **GALLERIA DEL PALAZZO DEI CONVEGNI:** Inaugurazione Mostra Fotografica “C’era una volta Jesi” a cura del Circolo Fotografico Massimo Ferretti e in collaborazione con la Biblioteca Planettiana di Jesi. Verranno inoltre distribuiti i Libretti del Palio

ORE 17:00/19:00 – **MUSEO FEDERICO II:** Caccia al tesoro “C’era una volta un pezzo di legno”. Per bambini, partecipazione gratuita

ORE 17:30 – **PALAZZO DEI CONVEGNI:** Convegno “Ordini religioso-cavallereschi e hospitalitas a Jesi e in Vallesina nel MedioEvo” in collaborazione con Italia Nostra

ORE 18:00 – **VIE DEL CENTRO STORICO:** Apertura delle taverne

ORE 18:30 – **VIE DEL CENTRO STORICO:** Corteo guidato dall’araldo per annuncio dell’inizio della XXVI edizione del Palio di San Floriano

ORE 21:45 – **VIE DEL CENTRO STORICO:** Esibizioni itineranti dei gruppi dell’Ente Palio San Floriano presso le taverne

ORE 24.00 – Fine esibizioni

ORE 00.30 – Chiusura delle taverne.

VENERDÌ 12 MAGGIO - PALIO DI SAN FLORIANO

ORE 17:00/24:00 – **PIAZZA DELLA REPUBBLICA:** Mercatino medievale

ORE 17:00/22:00 – **GALLERIA DEL PALAZZO DEI CONVEGNI:** Mostra fotografica “Inaugurazione Mostra Fotografica “C’era una volta Jesi” a cura del Circolo Fotografico Massimo Ferretti e in collaborazione con la Biblioteca Planettiana di Jesi

ORE 17:30 – **DA PIAZZA BACCIO PONTELLI ALLA CATTEDRALE:** Partenza del corteo dei quartieri per la Benedizione dei Gonfaloni

ORE 18:00 – **VIE DEL CENTRO STORICO:** Apertura delle taverne

ORE 18:15 – **CATTEDRALE:** Benedizione dei Gonfaloni

ORE 18:30 – **PIAZZA COLOCCI:** Installazione dell’accampamento medievale a cura degli Armati e degli Arcieri dell’Ente Palio San Floriano

ORE 18:30 – **DALLA CATTEDRALE A PIAZZA PERGOLESI:** Corteo per la riconsegna del Palio dei quartieri

ORE 18:45 – **PIAZZA PERGOLESI:** Riconsegna del Palio dei quartieri

ORE 20:45 – **PIAZZA PERGOLESI:** Convocazione atleti e componenti dei gruppi dell’Ente Palio per composizione Corteo dei Quartieri

ORE 21:00 – **DA PIAZZA PERGOLESI A PIAZZA FEDERICO II:** Corteo per la cerimonia di riconsegna Palio dei Quartieri

ORE 21:15 – **PIAZZA FEDERICO II:** Cerimonia di riconsegna Palio dei Quartieri al Podestà e investitura dei cavalieri

ORE 21:30 – **PIAZZA FEDERICO II:** Gara degli atleti dei vari quartieri di Jesi con giochi medievali in collaborazione con CSI

ORE 21:30 – **DA PIAZZA FEDERICO II A PIAZZA COLOCCI:** Corteo per la gara degli arcieri

ORE 21:45 – **PIAZZA COLOCCI:** Gara degli arcieri valevole assegnazione Palio dei quartieri

ORE 22.30 – PIAZZA DELLE MONACHETTE II: Esibizione di musica celtica con i 50CELT, in collaborazione con Hemingway Cafè e Trattoria della Fortuna

ORE 00.00 – Fine esibizioni

ORE 00.30 – Chiusura delle taverne.

SABATO 13 MAGGIO – PALIO DI SAN FLORIANO

MUSEO FEDERICO II

C'era una volta... al Museo Federico II

Spazio bambini gratuito per colorare, leggere e divertirsi insieme all'aperto

ORE 10:00 La divina commedia, il fantastico viaggio di Dante. L'inferno

ORE 11:00 La divina commedia, il fantastico viaggio di Dante. Il Purgatorio

ORE 12:00 La divina commedia, il fantastico viaggio di Dante. Il Paradiso

ORE 10:00/24:00 – PIAZZA DELLA REPUBBLICA: Mercatino medievale

ORE 10:00/12:30 - 17:00/22:00 – GALLERIA DEL PALAZZO DEI CONVEGNI: Mostra fotografica "Inaugurazione Mostra Fotografica "C'era una volta Jesi" a cura del Circolo Fotografico Massimo Ferretti e in collaborazione con la Biblioteca Planetaria di Jesi

ORE 12:00 – VIE DEL CENTRO STORICO: Apertura delle taverne

ORE 16.00/24:00 – CENTRO STORICO: Artisti di strada fiabeschi

ORE 15:45 – PIAZZA PERGOLESI: Ritrovo di tutti i gruppi

ORE 16:00/20:00 - PIAZZA PERGOLESI: Giochi medievali a cura della Ludoteca "La Girandola" di Jesi

ORE 16:30 – PIAZZA COLOCCI: Accampamento medievale a cura di Armati e Arcieri dell'Ente Palio San Floriano

ORE 16:30 – VIE DEL CENTRO STORICO: Apertura delle taverne

ORE 16:30 – DA PIAZZA PERGOLESI A PIAZZA FEDERICO II: Partenza del corteo storico con i sindaci della Vallesina, la regione Marche e con la partecipazione dei gruppi ospiti

ORE 17:15 – PIAZZA FEDERICO II: Privilegio, discorsi autorità (sindaco di Jesi, esponenti della regione e dell'Ente Palio), abbinamento arcieri con i comuni, ringraziamento gruppi ospiti (con scambio di regali), premiazione concorso piatto tipico

ORE 18.20 – PIAZZA FEDERICO II: Momento di riconoscimento in favore dei fondatori dell'Ente Palio San Floriano

ORE 18:00 – CHIESA DI SAN BERNARDO: Esibizioni della corale di Santa Lucia "Anche Federico aveva la mamma"

ORE 18:30 – CATTEDRALE: Consegna del cero e benedizione alla città da parte del vescovo di Jesi

ORE 19:00/24:00 – CENTRO STORICO: Trovadores de Romagna, artisti di strada musicali

ORE 19:30 – DALLA CATTEDRALE A PIAZZA BACCIO PONTELLI: Corteo storico

ORE 21:15 – DA PIAZZA PERGOLESI A PIAZZA COLOCCI: Corteo con gli arcieri dei comuni accompagnati dal gruppo Tamburi dell'Ente Palio

ORE 21:30 – PIAZZA COLOCCI: Gara di tiro con l'arco storico valido per assegnazione Palio di San Floriano

ORE 21:45 – PIAZZA FEDERICO II: Spettacoli dei gruppi storici dell'Ente Palio San Floriano

ORE 00.00 – Fine esibizioni

ORE 00.30 – Chiusura delle taverne.

JESI città regala



unicef

JAR di
ciccarelli



*Centro Revisione
Auto, Moto, Ciclomotori e Quad*

JAR di CICCARELLI A. & C. s.n.c.

Via A. Bocconi, 9 - 60035 JESI (AN) - Tel. 0731 - 57943

www.centrorevisionejar.it - revisioniciccarelli@gmail.com

gli Ori di Jesi

Orafi dal 1500

Museo "Ori di Jesi"
sale di Palazzo Bisaccioni
Via Francesco di Giorgio Martini, 5B - Jesi AN
INGRESSO GRATUITO



TOYOTA

TRILLINI

Vendita Assistenza Ricambi

TOYOTA
SERVICE

Trillini Toyota Jesi



trilliniauto@gmail.com

JESI (AN) - Via Bellagamba 4 Tel. 0731 201699 / 64321

DOMENICA 14 MAGGIO – PALIO DI SAN FLORIANO

ORE 8:30 – PIAZZA BACCIO PONTELLI: ritrovo degli arcieri;

ORE 9:00/13:00 – VIE DEL CENTRO STORICO: XII Torneo di arco storico "Don Mario Bagnacavalli";

MUSEO FEDERICO II

C'era una volta... al Museo Federico II

Spazio bambini gratuito per colorare, leggere e divertirsi insieme all'aperto

ORE 10:00 Marco Polo, il viaggio delle meraviglie di Michelangelo Rossato e Pino Pace

ORE 11:00 Sigfrido e il sangue del drago di Lorenza Cingoli ed Elica Bellotti

ORE 12:00 Beowulf e il serpente di fuoco di Lorenza Cingoli ed Elica Bellotti

ORE 10:00/22:00 – PIAZZA DELLA REPUBBLICA: Mercato Medioevale;

ORE 10:00/12:30 – 17:00/20:00 – GALLERIA DEL PALAZZO DEI CONVEGNI: Mostra fotografica "Inaugurazione Mostra Fotografica **"C'era una volta Jesi"** a cura del Circolo Fotografico Massimo Ferretti e in collaborazione con la Biblioteca Planettiana di Jesi;

ORE 12:00 – VIE DEL CENTRO STORICO: Apertura delle taverne;

ORE 15:00/16:00/17:00 – DUOMO DI JESI: In occasione della manifestazione nazionale "Chiese aperte", visita guidata a cura di Archeoclub d'Italia-sede di Jesi e del Museo Diocesano alle cappelle della Cattedrale."

ORE 16:00/24:00 – CENTRO STORICO: Trampolieri e artisti di strada;

ORE 15:30 – PIAZZA PERGOLESI: Ritrovo di tutti i gruppi;

ORE 16:00/20:00 – PIAZZA PERGOLESI: Giochi medievali a cura della Ludoteca "La Girandola" di Jesi;

ORE 16:15 – DA PIAZZA PERGOLESI A AREA VERDE PORTAVALLE: Partenza del corteo storico con la partecipazione dei gruppi ospiti;

ORE 17:00 – AREA VERDE PORTAVALLE: Discorsi autorità e inizio della gara equestre valevole per l'assegnazione del Palio dei Quartieri in collaborazione con la UISP;

ORE 17:30 – DA AREA VERDE PORTAVALLE A PIAZZA FEDERICO II: Corteo storico

ORE 18:00 – PIAZZA FEDERICO II: Ringraziamenti, premiazione del Torneo "Don Mario Bagnacavalli" ed esibizione dei gruppi ospiti;

ORE 18:00 – CHIESA DI SAN BERNARDO: Esibizioni della corale di San Francesco;

ORE 19:00 – DA PIAZZA FEDERICO II A PIAZZA

BACCIO PONTELLI: Corteo storico

ORE 19.15 – PIAZZA COLOCCI: Corsa della campana tra i comuni della Vallesina organizzata dal C.S.I. valevole per l'assegnazione del Palio di San Floriano;

ORE 21:00/23:30 – PIAZZA FEDERICO II: Esibizioni dei gruppi storici di Jesi, premiazione vincitori delle varie gare, del palio dei Quartieri, consegna del Palio di San Floriano al comune vincitore;

ORE 23:30 – PIAZZA FEDERICO II: Spettacolo conclusivo;

ORE 00.00 – Fine esibizioni;

ORE 00.30 – Chiusura delle taverne.

Un corpo liscio tutto l'anno?

**IL METODO DI DEPILAZIONE
PIÙ EVOLUTO AL MONDO**

no+ve||o
TODD'S DECOLORATION WITH TERTIARY LIPIDS

fusion
LAKES DECOLORATION PEARLS

SOLUZIONE DEFINITIVA • INDOLORE E SUPEREFFICACE • TRATTAMENTO PERSONALIZZATO

Jesi - Viale della Vittoria 32/D - Tel. 0731.720033 - Cell. 329.1408005



FIAT Scortichini



**REVISIONI AUTO E MOTO
SERVIZIO GOMME
IMPIANTI METANO E GPL
VENDITA
ASSISTENZA**

JESI - Viale Don Minzoni, 26 Vendita 0731 58604 Officina 0731 207571

PALIO DI SAN FLORIANO
X X V I EDIZIONE

DOMENICA 14 MAGGIO H. 17.00
GARA EQUESTRE

VALEVOLE PER L'ASSEGNAZIONE DEL PALIO DEI QUARTIERI
AREA VERDE PORTAVALLE (ANTISTANTE PARCHEGGIO AUTOBUS)

IN COLLABORAZIONE CON
UISP
sportpertutti
Comitato di Jesi

#ceranunavolta
#paliosanfloriano



GRUPPO ARMATI PALIO SAN FLORIANO

Marco Pettinari, Giovanni Mengoni, Roberto Bresciani,
Luigi Felici, Andrea Statuti, Ottaviana Drago, Filippo
Cecilian, Gabriele Goffi, Francesco Barone, Luca Felcher,
Marco Romagnoli, Nasira Nawab Khoker

Responsabile:
Marco Pettinari



L'Arte del
Calzolaio



RIPARAZIONE CALZATURE

Via Nazario Sauro, 1 - 60035 JESI (AN) - Tel. 329 9145930



1000 Millemiglia

NOLEGGIO

Camper - Furgoni - Minibus - Autovetture

Viale Don Minzoni, 20 - 60035 Jesi (An)
Tel./Fax 0731 213621

www.millemigliacamper.it - posta@millemigliacamper.it



GRUPPO ARCIERI PALIO SAN FLORIANO

Arcieri: Emanuel Santoni, Luca Aponte, Francesco Cascio,
Lucia Fioretti, Alessio Lancioni, Dario Maggi, Eros Saraceni,
Giovanni Abiusi, Ramona Pulita, Ivano Donninelli, Luca Bucari,
Lucia Maiolatesi, Rafal Bober, Justyna Bober, Wiktor Bober,
Leonardo Bober, Mauro Boccacci, Maya Aleci, Michele Santelli,
Michele Urbani, Moreno Grizi, Patrizia Brugiattelli, Patrizia
Pesaresi, Giovanni Polzonetti, Sauro Paoletti, Emanuele
Clementi, Raniero Colonnelli, Francesco Sebastianelli

Responsabili:
Emanuel Santoni, Luca Aponte

Maestri d'Arco:
Mauro Boccacci, Dario Maggi

Info: www.arcieridijesi.it
331 6535639 (Emanuel)





GRUPPO DI DANZA STORICA MEDIEVALE LA SALTICA DI SAN FLORIANO

Componenti:

Vanda Boccolini, Umberto Carradorini,
Paola Tonini Cardinali, Elio Paoloni, Erasmo Cascio,
Giovanna Scortechini, Natascia Fabbretti e
Giulia Montesi, Daniela Pollonara

Responsabile:

Giovanna Scortechini
(tel. 345 1826615 - per info
e adesioni al gruppo di ballo)



Albergo - Ristorante

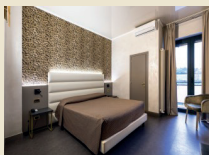

HOTEL DEI NANI

Viale del Lavoro, 34 - 60035 Jesi (An) - Tel. 0731 4846
e-Mail: info@hoteldeinani.it - www.hoteldeinani.it

ZAINI
delle migliori
marche

**LIBRI
NUOVI
E
USATI**

Panda
Il Profumo della Cartoleria
Jesi (An)

**ARTICOLI
PER LA
SCUOLA**

**IDEE
REGALO**

Via Paladini, 6 Tel. 0731 203962 e-mail: pandajesi@fastwebnet.it



GRUPPO TAMBURI STORICI

Componenti:

Marco Aquili, Lara Battistelli, Giovanna Borrelli, Maria
Letizia Cardinali, Chiara Cascio, Enrico Duca, Paride
Fiorani (Maestro), Francesco Maria Martini, Francesco
Pirani, Luca Rondina, Edoardo Santoni, Francesca
Spada, Tommaso Violet

Responsabile:

Emanuel Santoni



GRUPPO FIGURANTI PALIO SAN FLORIANO



Responsabili:
Matteo Baleani e Matteo Giampieri

ELETTROCENTRO

Piazza dell'Indipendenza, 2
60035 Jesi [AN]

MONDO INFISSI

Via Vittorio Veneto, 14
60035 Jesi (AN)
www.mondoinfissi.it
Tel. 0731 720220

info@mondoinfissi.it
Fax 0731 690276



ARCIERI MEDIEVALI AESIS MILITES DEL CONTADO

Sede Legale: Via Fioretti 7, Jesi
Telefono: 333 2655659



GRUPPO TAMBURI STORICI JUNIOR



Responsabile:
Francesca Bocchini



AZIENDA VITIVINICOLA
CHERUBINI
Bed & Breakfast "La Nicchia"
www.cantinecherubini.it
Cupramontana (An) - Via Roma, 93 - Tel. 0731 780105

GRUPPO SBANDIERATORI PALIO SAN FLORIANO



Sbandieratori:

Petrucci Francesco, Pennacchioni Silvia, Pacenti Elisa,
Ulissi Tommaso, Campanelli Giacomo, Ulissi Riccardo,
Cappella Riccardo, Mazzitelli Elena Maria, Soldera Valentina,
Grassucci Matilde, Pentericci Maria Sofia, Pentericci Camilla,
Montesi Camilla, Maffei Chiara, Massani Maia, Marconi
Claudia...e la piccola Giorgia

Responsabile:
Silvia Pennacchioni

Il gruppo Sbandieratori vi attende per
il loro spettacolo **Centum** sabato 13
e domenica 14 Maggio a partire
dalle 22.00 in P.zza Federico II



multiversoludico

RINGRAZIAMENTI

Un sentito ringraziamento a:

Comune di Jesi
Sindaco Jesi Dott. Lorenzo Fiordelmondo
Ass. Cultura Jesi Dott. Luca Brecciaroli
- Regione Marche - Provincia di Ancona
AVIS JESI - Jesi Servizi
Lega Arcieri Medievali - Diocesi di Jesi -
CSI (Centro Sportivo Italiano) prov. di Ancona
Parrocchia di San Pietro - Studio Commerciale
Rag. Paolo Mancinelli
Vescovo don Gerardo Rocconi
Don Claudio Prociichiani
Aesis Milites del Contado

E poi...

Uffici Tecnici Comune di Jesi
Polizia Municipale Jesi
Maila Coltorti
UISP Comitato Jesi
Liceo Artistico Edgardo Mannucci
Tutte le Forze dell'Ordine
Comuni della Vallesina
"Templari Cattolici d'Italia" coordinamento Vallesina
Fondazione Pergolesi Spontini
Fondazione Cassa di Risparmio di Jesi
Fuochi Fatui
Circolo Massimo Ferretti
Quartieri Storici di Jesi
Nicola Gori PH
Studio Gamma di Scortechini Gianna
Croce Rossa Italiana Jesi
Le Taverne del Centro Storico
Amici del Verdicchio
Dott.ssa Giorgia Chiariotti

Fondazione Federico II Hohenstaufen
Università degli studi di Macerata
Gli Istituti Comprensivi della Vallesina
Comitato UNICEF Jesi
Fattoria dei Sogni
Comune di Waiblingen
Associazione Nazionale Carabinieri di Jesi
Selena Abatelli
Prof. Merli
Cristiano Taviani
Stefano Squadroni
Massimo Montalbini
Lucia Basili
Museo Federico II
Katia Buratti
Museo Diocesano Jesi
Musei Civici di Jesi
ArcheoClub di Jesi
Biblioteca Planetiana
Gianni Barchi
Maria Cristina Zannotti
Simonetta Torresi
Ufficio Turismo di Jesi
Sbandieratori e Musicisti di Grutti
Signo Gladii
Brigata MonteBodio
La Castellana di Scapezzano
Armati dell'Antica Marca
Gruppo storico di San Marcello
Palio della Rocca di Serra Sant'Abbondio
La Cavalcata dell'Assunta di Fermo
Palio dei Castelli di San Severino Marche
Arcieri di Filottrano

Arcieri di Vallefoglia
Arcieri della compagnia di Campolongo
Chiarine di Ascoli Piceno
Luca Ardenghi
Il fauno - Compagnia piccola carovana
Contesa della Margutta di Corridonia
Associazione tradizioni Sanginesine
Arcieri di waiblingen
Le Taverne di Jesi
Domenico Alessandrini
Nuovo Spazio Studio Danza
Massimo Ippoliti
Comitato Abitanti Centro Storico
Ing. Maurizio Francescangeli
Vigili del Fuoco di Montemarcano
Arch. Sergio Bugatti
Corale Santa Lucia
Corale San Francesco
Italia Nostra - sez. Jesi
Quaderni Storici Esini
Ludoteca Comunale di Jesi
50Celt
Hemingway café
Trattoria della Fortuna
Kirikù Libri e Giochi
Multiverso Ludico
Matt Cancelleria
Pierpaolo Minghi
Maruska di Giannatale
Giorgio Marchetti
Stefano Albanesi

... e tutte le persone che ci sostengono!

Illustrazione di copertina a cura di Alessandro Giampaolletti

Palio San Floriano è un marchio registrato presso la Camera di Commercio di Ancona, n. AN2014C000028 CCIAA di deposito Ancona



FONDAZIONE
CASSA DI RISPARMIO
DI JESI



MUSEO
DIOCESANO
JESI



ARREDAMENTI

MONSANO



www.vivaarredamenti.com

CUCINE - CAMERETTE
CABINE ARMADIO SU MISURA

PASTICCERIA BAR CAFFETTERIA

Pausa Caffè

DI MONTECCHIANI L. & C. S.A.S.



V.LE DELLA VITTORIA, 42 - 60035 JESI (AN)
TEL. 0731.213790 - CELL. 320.2764971



matt cancelleria

Dal 1997 sempre al tuo fianco!

PRENOTANDO I LIBRI DI VACANZE E DI TESTO AVRAI
UNO **SCONTO DEL 15% IN BUONI ACQUISTO**

**ESCLUSIVE MATT
PER LA SCUOLA 2023**

MITAMA SMEMORANDA COMIX BE YOU gorjuss

SUPER MARIO MARIOKART MINECRAFT

NAPAJURI ESSEVEN INVICTA EASTPAK

VANS LEGAMI MILANO POKEMON
"OFF THE WALL"

f Instagram TikTok G *Scegli Matt scegli la convenienza!*

www.mattcancelleria.com | JESI (AN) - Via Don A. Rettaroli, 23 - Tel. 0731 207373



Giardinaggio
Federici s.r.l.

Progetta - Realizza - Cura
GIARDINI ed AREE VERDI

Via Alighieri, 2 (Sede legale)- JESI (AN)
Cell. 333.4437851 - 349 6549577
giardinaggiofedericisrl@email.it
www.giardinaggiojesi.it

Offerte e promozioni su



PARADISE-MONSANO.COM

PLAYCENTER
BOWLING
BABY PLAY
ESCAPE ROOM
SOFTAIR
RISTORANTE
PIZZERIA
BURGER

PROMO E COUPON SOLO SU APP PARADISE MONSANO

**TOP
WASH**

**AUTOLAVAGGIO
JESI**